

Færdigelement monteringsgrav i dobbeltkammer-konstruktion

Sporvogn / regiobane / bane

Typ MSG 168 bane

- Færdigelement-monteringsgrav i en del op til 40 m længde og mere.
- Selvbærende dobbeltkammer-cellekonstruktion med integreret forskalning og armering.
- Lav egenvægt.
- Tilbehør, færdigmonteret på fabrikken, med rør og el.
- Ingen montage på byggepladsen.
Alle tilslutninger i henhold til den overordnede planlægning.
- Meget kort monterings tid pga. særlig montageteknologi.
- Specialvirksomhed iht tyske § 19 I WHG
- Certificeringer: WHG § 19 i.l.g., BGR 157, UVV, VBG, VbF, Betr. Si. Ve., TÜV-certificeret typegodkendelse.
- ISO 9001 certificeret produktionssted.
- kvalitetsprodukter er det bedste valg i det lange løb.

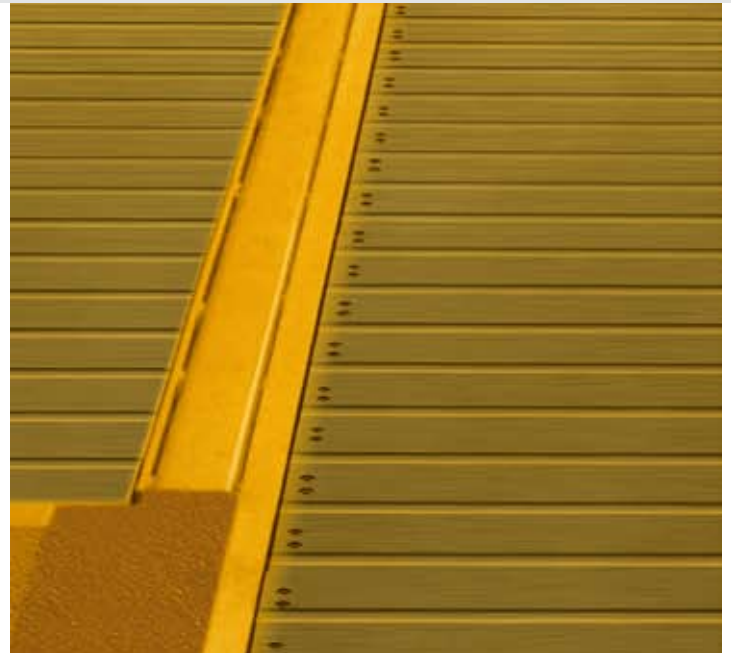

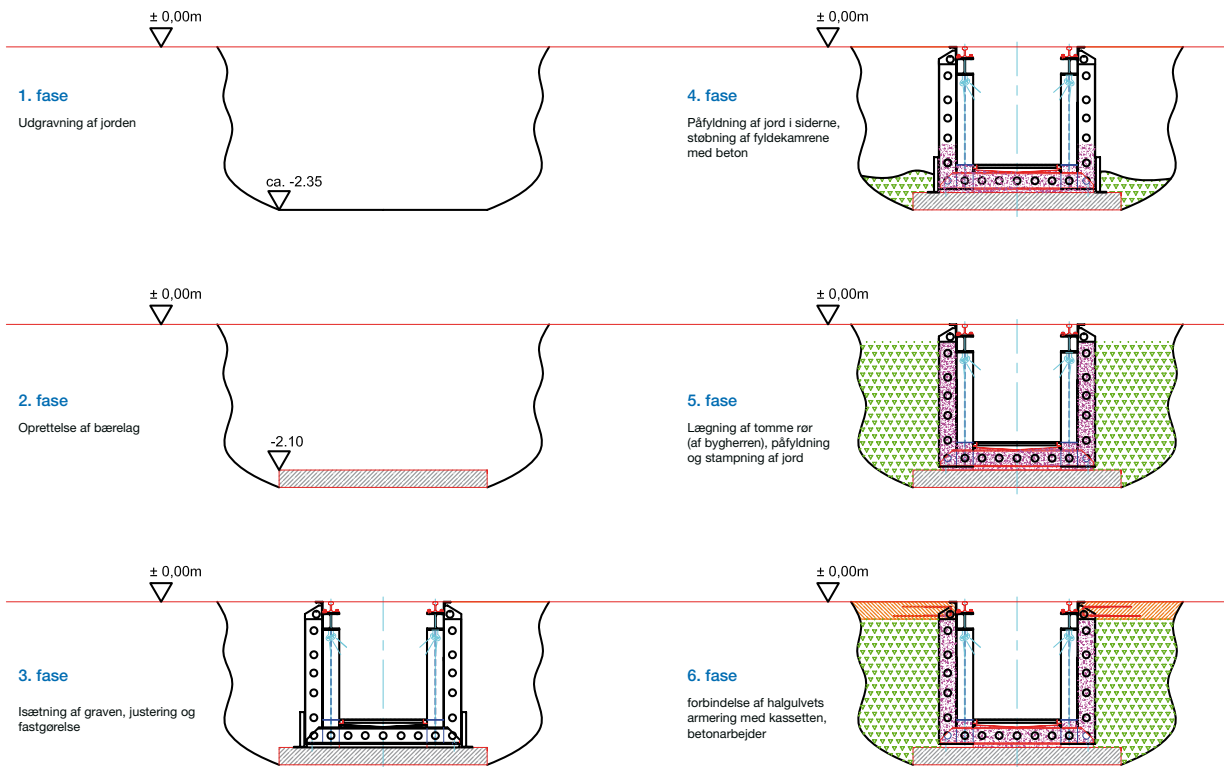

Teknisk beskrivelse:

Længde: valgfrit
Bredde indvendig: 1,31 / 1,74m valgfrit
Bredde udvendig: 1,81m / 2,24m valgfrit
Ståhøjde: 1,40 / 1,60 / 1,80 valgfrit
Sporbredde: 1,0 / 1,435 valgfrit

Trafiklast iht. den Tyske Baners lastkurve UIC 71.

Alle tilslutninger iht. planlægning til el, trykluft, afluft, olieforsyning og bortledning.

Gravvandaflledning enten via gulv afløb eller pumpeump.

Dobbeltgravramme med installationsmulighed for glidedæk, lift, oliekar, støttebroer el. lign.

Kompletttilbehør: . eks. svalerede, belysning, trykluft, afluft, olieforsyning- og bortledning, fedtforsyning, inkl. rør og el i færdigelement monteringsgraven.

olie- og syrefast indvendig overflade iht. RAL-kort.

Ideen- Løsningen - Bare bedre!

Hans Balzer GmbH & Co. KG
Zeissweg 9 - D-87700 Memmingen
Tlf.: +49 8331 / 99041-0 - Fax: +49 8331 / 99041-29
info@balzer-mm.de - www.balzer-mm.de